

Cahaya

ODILE OB

Sandal yang nyaman

Sandal ODILE adalah pilihan yang aman dan nyaman. Dengan ketahanan terhadap slip SR, ESD, sol luar dari karet dan bagian atas yang dapat bernapas, sandal ini sangat cocok untuk lingkungan yang kering atau licin.

Bahan atas	Action Leather
Lapisan dalam	Jaring
Alas kaki	Jaring
Sol luar	Fabel/Karet
Kategori	OB / ESD, A, SRC, E
Kisaran ukuran	EU 35-47 / UK 3.0-12.0 / US 3.0-13.0 JPN 21.5-31 / KOR 230-310
Berat baja	0.260 kg
Standardisasi	ASTM F2892:2018 EN ISO 20347:2012



BLK



WHT



Pelepasan muatan listrik statis

ESD memberikan pelepasan energi elektrostatik yang terkendali yang dapat merusak komponen elektronik dan mencegah risiko penyalaaan akibat muatan elektrostatik. Resistansi volume antara 100 KiloOhm dan 100 MegaOhm.



SRC

Sol anti selip adalah salah satu fitur terpenting dari sepatu pengaman dan sepatu kerja. Sol tahan selip SRC lulus uji selip SRA dan SRB, diuji pada permukaan baja dan keramik.

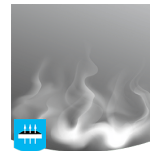

Atasan bernapas

Peningkatan kelembapan dan pengaturan suhu untuk kenyamanan pemakaian yang lebih lama.

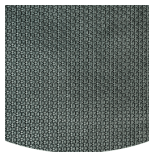

Sol luar dari karet

Sol karet menawarkan fitur serbaguna yang membuatnya cocok untuk banyak area aplikasi: ketahanan potong yang sangat baik, tahan panas dan dingin, fleksibilitas tinggi pada suhu dingin, tahan terhadap minyak, bahan bakar, dan banyak bahan kimia.

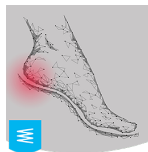

Penyerapan tumit

Penyerapan energi di bagian tumit mengurangi dampak melompat atau berlari pada tubuh pemakainya.

Industri:

Medis

Lingkungan sekitar:

Lingkungan kering, Permukaan yang sangat halus

	Deskripsi	Unit pengukuran	Hasil	EN ISO 20347
Bahan atas	Action Leather			
	Sisi atas: permeabilitas terhadap uap air	mg / cm ² / jam	1.2	≥ 0.8
	Sisi atas: koefisien uap air	mg / cm ²	15.2	≥ 15
Lapisan dalam	Jaring			
	Lapisan: permeabilitas terhadap uap air	mg / cm ² / jam	28.7	≥ 2
	Lapisan: koefisien uap air	mg / cm ²	231.3	≥ 20
Alas kaki	Jaring			
	Alas kaki: ketahanan terhadap abrasi (kering/basah) (siklus)	siklus	25600/12800	25600/12800
Sol luar	Fabel/Karet			
	Ketahanan aus sol luar (kehilangan volume)	mm ³	111	≤ 150
	Sol luar tahan selip SRA: tumit	gesekan	0.46	≥ 0.28
	Resistensi slip pada sol luar SRA: datar	gesekan	0.52	≥ 0.32
	Sol luar tahan selip SRB: tumit	gesekan	0.14	≥ 0.13
	Resistensi slip pada sol luar SRB: datar	gesekan	0.19	≥ 0.18
	Nilai antistatis	MegaOhm	N/A	0.1 - 1000
	Nilai ESD	MegaOhm	68	0.1 - 100
	Penyerapan energi pada tumit	J	31	≥ 20

Ukuran Baja:

Sepatu kami terus berkembang, data teknis di atas dapat berubah. Semua nama produk dan merek Safety Jogger, telah terdaftar dan tidak boleh digunakan atau direproduksi dalam format apa pun tanpa izin tertulis dari kami.