



**Sedang**

## ISIS S3

**Sepatu pengaman dengan tinggi sedang dari bahan nubuck, dirancang untuk wanita**

Safety Jogger ISIS is a ladies' safety shoe offering slip resistance, a composite toecap, water-resistant upper, and puncture resistance. Provides comfort, dry feet, and protection in various industries.

Bahan atas	Kulit aksi Nubuck
Lapisan dalam	Jaring 3D
Alas kaki	Sol busa SJ
Midsole	Tekstil anti-perforasi
Sol luar	Karet
Atas	Komposit
Kategori	S3 / SRC, HRO
Kisaran ukuran	EU 35-42 / UK 3.0-8.0 / US 5.5-10.5 JPN 21.5-26.5 / KOR 230-270
Berat baja	0.478 kg
Standardisasi	ASTM F2413:2018 EN ISO 20345:2011



210



**S3**  
Sepatu keselamatan S3 cocok untuk bekerja di lingkungan dengan kelembapan tinggi dan di mana terdapat minyak atau hidrokarbon. Sepatu ini juga melindungi dari risiko perforasi pada sol dan remuknya kaki.

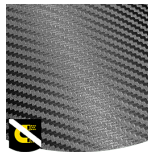

**Bebas logam**  
Sepatu pengaman bebas logam umumnya lebih ringan daripada sepatu pengaman biasa. Sepatu ini juga sangat bermanfaat bagi para profesional yang harus melewati detektor logam beberapa kali dalam sehari.



**Tutup hidung komposit**  
Bebas logam dan ringan, tidak ada konduktivitas termal atau listrik



**SRC**  
Sol anti selip adalah salah satu fitur terpenting dari sepatu pengaman dan sepatu kerja. Sol tahan selip SRC lulus uji selip SRA dan SRB, diuji pada permukaan baja dan keramik.



**Atasan kedap air (WRU)**  
Mencegah masuknya air jika tidak terpapar secara permanen dalam jumlah besar.

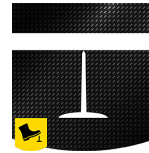

**SJ Flex**  
Bahan tahan perforasi bebas logam, yang lebih ringan dan lebih fleksibel daripada baja. Bahannya tidak menghantarkan panas. Meliputi 100% permukaan lapisan bawah akhir.

**Industri:**

Otomotif, Pembersihan, Konstruksi, Logistik, Industri

**Lingkungan sekitar:**

Lingkungan kering, Lingkungan basah

**Petunjuk perawatan:**

Untuk memperpanjang usia sepatu Anda, kami sarankan untuk membersihkannya secara teratur dan melindunginya dengan produk yang sesuai. Jangan jemur sepatu Anda di atas radiator atau di dekat sumber panas.

	Deskripsi	Unit pengukuran	Hasil	EN ISO 20345
<b>Bahan atas</b>	<b>Kulit aksi Nubuck</b>			
	Sisi atas: permeabilitas terhadap uap air	mg / cm <sup>2</sup> / jam	3.3	≥ 0.8
	Sisi atas: koefisien uap air	mg / cm <sup>2</sup>	27.3	≥ 15
<b>Lapisan dalam</b>	<b>Jaring 3D</b>			
	Lapisan: permeabilitas terhadap uap air	mg / cm <sup>2</sup> / jam	86.9	≥ 2
	Lapisan: koefisien uap air	mg / cm <sup>2</sup>	695.4	≥ 20
<b>Alas kaki</b>	<b>Sol busa SJ</b>			
	Alas kaki: ketahanan terhadap abrasi (kering/basah) (siklus)	siklus	25600/12800	25600/12800
<b>Sol luar</b>	<b>Karet</b>			
	Ketahanan aus sol luar (kehilangan volume)	mm <sup>3</sup>	82.6	≤ 150
	Sol luar tahan selip SRA: tumit	gesekan	0.34	≥ 0.28
	Resistensi slip pada sol luar SRA: datar	gesekan	0.36	≥ 0.32
	Sol luar tahan selip SRB: tumit	gesekan	0.14	≥ 0.13
	Resistensi slip pada sol luar SRB: datar	gesekan	0.22	≥ 0.18
	Nilai antistatis	MegaOhm	24.5	0.1 - 1000
	Nilai ESD	MegaOhm	N/A	0.1 - 100
Penyerapan energi pada tumit	J	24	≥ 20	
<b>Atas</b>	<b>Komposit</b>			
	Tutup hidung tahan benturan (jarak bebas setelah benturan 100J)	mm	N/A	N/A
	Tutup hidung yang tahan kompresi (jarak bebas setelah kompresi 10kN)	mm	N/A	N/A
	Tutup hidung tahan benturan (jarak bebas setelah benturan 200J)	mm	18.0	≥ 14
	Tutup hidung yang tahan kompresi (jarak bebas setelah kompresi 15kN)	mm	19.0	≥ 14

Ukuran Baja: 38

Sepatu kami terus berkembang, data teknis di atas dapat berubah. Semua nama produk dan merek Safety Jogger, telah terdaftar dan tidak boleh digunakan atau direproduksi dalam format apa pun tanpa izin tertulis dari kami.